Solidarietà Vigolana onlus

"fare del bene fa stare bene insieme"

TERREMOTO CENTRO ITALIA

24 AGOSTO 2016 AMATRICE

26 e 30 OTTOBRE 2016 NORCIA

26 e 30 OTTOBRE 2016
CASTELSANTANGELO
SUL NERA

Solidarietà Vigolana onlus

"fare del bene fa stare bene insieme"

TERREMOTO CENTRO ITALIA

Parco Nazionale dei Monti Sibillini

Castelsantangelo sul Nera (MC) piccolo comune di montagna nel Parco Nazionale dei Sibillini ha avuto il 93% delle abitazioni inagibili

Solidarietà Vigolana onlus

"fare del bene fa stare bene insieme"

Progetto di intervento a favore delle popolazioni del Centro Italia colpite dal terremoto 2016

All'indomani del tremendo terremoto del 24 agosto 2016 che ha colpito le regioni del Centro Italia, Solidarietà Vigolana si è subito attivata nella raccolta di fondi attraverso varie iniziative prima fra tutte "Un'amatriciana per Amatrice" nel settembre 2016 in collaborazione con la SAT di Vigolo Vattaro in occasione della corsa in montagna "Una cima per gli amici".

L'idea, come per altri tragici eventi precedenti (terremoto a l'Aquila del 2009 e dell'Emilia del 2012), è quello di riuscire a realizzare una struttura da donare alle popolazioni colpite dal terremoto che serva come punto di ritrovo e socializzazione per tentare di ricostruire le relazioni tra le persone, fare comunità e provare a ripartire.

Solidarietà Vigolana onlus

"fare del bene fa stare bene insieme"

Progetto di intervento a favore delle popolazioni del Centro Italia colpite dal terremoto 2016

Tante le iniziative realizzate per la raccolta fondi. Le tre scuole primarie dell'altopiano hanno raccolto con i mercatini di Natale 1.042,47 euro

Solidarietà Vigolana onlus — "fare del bene fa stare bene insieme"

TERREMOTO CENTRO ITALIA

Vi invitiamo **DOMENICA 25 Settembre 2016, a partire dalle ore 11.30, presso Oratorio Parrocchiale Vigolo Vattaro**, in occasione del **1° Trofeo SAT "UNA CIMA PER GLI AMICI"** ad un **PRANZO SOLIDALE** con Pasta all'Amatriciana, accompagnata da secondo, verdura, dolce e bevanda a scelta(acqua/vino o birra), al costo di € 12,00.

Prenotazione necessaria entro il 24 settembre p.v. presso:

- **Conad Margherita P.za Popolo Vigolo Vattaro**
- **Consorzio Turistico Vattaro**

GRAZIE al Circ.lo Pensionati e Anziani di Vigolo Vattaro per il dolce.

IL RICAVATO SARA' DESTINATO A PROGETTI IN VIA DI DEFINIZIONE, NELL'AREA DEL SISMA.

Vi aspettiamo numerosi!

*Loc. Caolorine 1 - 38049 **Altopiano della Vigolana** (TN)* - **www.solidarietavigolana.it**
Cod.fiscale **96038270227** – info@solidarietavigolana.it - pec: solidarietavigolana@pec.it
Coord. bancarie IBAN" IT02 C081 7805 5790 0001 4056 657 - Cassa Rurale Alta Valsugana

INIZIATIVA di SOLIDARIETÀ

alle AZIENDE AGRICOLE TERREMOTATE

CLUB 3P – GIOVANI AGRICOLTORI CALDONAZZO e SOLIDARIETÀ VIGOLANA

ORGANIZZANO

LA VENDITA NO PROFIT di prodotti tipici di alcune Aziende Agricole del Centro Italia colpite dai recenti sismi e segnalate da Coldiretti

Di seguito i prodotti che potranno essere acquistati su prenotazione:

TIPO DI PRODOTTO	CONFEZIONE	PREZZO/CONFEZIONE
OLIO extravergine di oliva	0,75 lt.	€ 15,00
	3 lt.	€ 37,00
PECORINO stagionato	500 gr. (circa)	€ 10,00
LENTICCHIE	500 gr.	€ 4,00
LENTICCHIE tipo Castelluccio	1000 gr.	€ 10,00
ZAFFERANO	0,30 gr.	€ 7,00

SABATO 3 e SABATO 10 DICEMBRE saremo presenti dalle 9.00 alle 12.00 (fino al raggiungimento delle quantità disponibili di prodotti) in PIAZZA DEL POPOLO a VIGOLO VATTARO, per raccogliere le prenotazioni dei prodotti ed i relativi pagamenti.

Da **MARTEDI' 5 a VENERDI' 9 DICEMBRE**, la prenotazione è possibile presso ELETTRODOMESTICI MARZARI, di TAMANINI Bruna a Vigolo Vattaro, piazza del Popolo.

Ritiro prodotti, con la ricevuta di prenotazione,. **MERCOLEDI' 21 DICEMBRE ore 20.00** presso la nostra sede in via 3 Novembre 1, Vigolo Vattaro.

CONTIAMO SULLA GENEROSITA' DI TUTTI PER LA BUONA RIUSCITA DI QUESTA INIZIATIVA, CON LA QUALE VOGLIAMO OFFRIRE IL NOSTRO PICCOLO SOSTEGNO CONCRETO ALLE AZIENDE IN QUESTO MOMENTO DI DIFFICOLTA'

Solidarietà Vigolana onlus — "fare del bene fa stare bene insieme"

TERREMOTO CENTRO ITALIA

Prosegue la raccolta di fondi per le zone del centro Italia colpite dal terremoto. Le nuove e continue scosse non consentono di definire un intervento. Abbiamo alcuni contatti nei paesi più colpiti e stiamo cercando di predisporre un progetto che ci consenta di utilizzare quanto raccolto finora e mettere a disposizione anche le nostre energie. Ringraziamo ancora singoli, associazioni e aziende che, anche in questa circostanza, stanno dimostrando la loro generosità.

CHIUNQUE VOGLIA COLLABORARE E' INVITATO A CONTATTARCI!!!

Per offerte "PRO TERREMOTO CENTRO ITALIA"

IBAN: IT02 C081 7805 5790 0001 4056 657

Cassa Rurale Alta Valsugana

*Loc. Caolorine 1 - 38049 **Altopiano della Vigolana** (TN)* - **www.solidarietavigolana.it**
Cod.fiscale **96038270227** – info@solidarietavigolana.it - pec: solidarietavigolana@pec.it
Coord. bancarie IBAN" IT02 C081 7805 5790 0001 4056 657 - Cassa Rurale Alta Valsugana

Solidarietà Vigolana onlus

"fare del bene fa stare bene insieme"

Progetto di intervento a favore delle popolazioni del Centro Italia colpite dal terremoto 2016

Dona il tuo 5xmille

Come associazione abbiamo deciso di destinare la quota del 5 x 1000 dell'anno 2014 a questo progetto

8.825,89 euro

Con la 12^ edizione della «Vigolana…..Camina e magna» abbiamo raccolto circa

16.460 euro

12ª edizione Vigolana Camina e Magna – Altopiano della Vigolana – 7 maggio 2017

Pro Loco Revò

Il progetto è stato pensato insieme agli amici della Pro Loco di Revò che hanno raccolto circa

33.000 euro

Solidarietà Vigolana onlus

"fare del bene fa stare bene insieme"

Progetto Casa Amici del Trentino

Abbiamo individuato il **Comune di Castelsantangelo sul Nera** in provincia di Macerata, epicentro, insieme a Norcia, delle disastrose scosse del 26 e 30 ottobre 2016 che ha avuto il 93% di crolli. In occasione di alcuni interventi di VVF volontari delle nostre zone, abbiamo avuto il primo contatto con l'amministrazione di questo piccolo comune delle Marche inserito nel Parco Nazionale dei Sibillini, paese di montagna ad una quota simile alla nostra

Solidarietà Vigolana onlus

"fare del bene fa stare bene insieme"

Progetto Casa Amici del Trentino

L'intenzione era quella di realizzare una struttura temporanea, ma che potesse durare nel tempo in attesa di una successiva e definitiva ricostruzione. Con l'amministrazione comunale abbiamo quindi deciso di realizzare una struttura polivalente inserita all'interno delle SAE (Soluzioni Abitative di Emergenza), casette di legno prefabbricate: ne sono previste 48 in zona piazzale Piccinini dove andremo a realizzare la nostra struttura.

Sopralluogo del febbraio 2017

luglio 2017

Settembre 2017

Solidarietà Vigolana onlus

"fare del bene fa stare bene insieme"

Progetto Casa Amici del Trentino

Dopo aver definito il progetti con i tecnici del comune di Castelsantangelo iniziano i lavori

A Revò si lavora al tetto

Sull'Altopiano della Vigolana a ottobre 2017 iniziano i lavori e si preparano le pareti

Solidarietà Vigolana onlus

"fare del bene fa stare bene insieme"

Progetto Casa Amici del Trentino

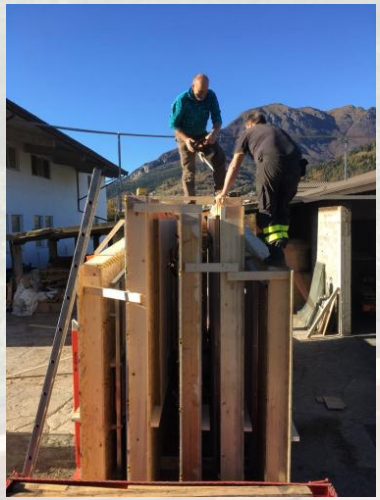

31 ottobre 2017 con l'aiuto della Protezione Civile del Trentino si parte

Solidarietà Vigolana onlus

"fare del bene fa stare bene insieme"

Progetto Casa Amici del Trentino

2 novembre 2017 iniziano i lavori

Solidarietà Vigolana onlus

"fare del bene fa stare bene insieme"

Progetto Casa Amici del Trentino

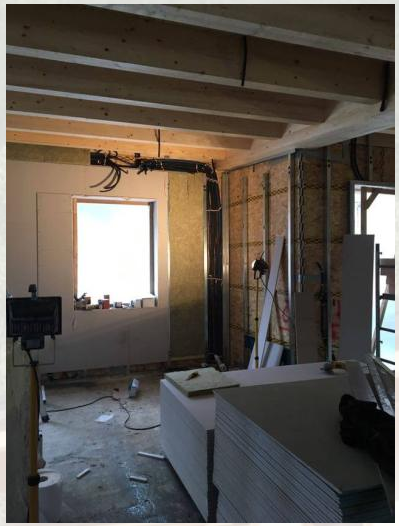

Solidarietà Vigolana onlus

"fare del bene fa stare bene insieme"

Progetto Casa Amici del Trentino

Solidarietà Vigolana onlus

"fare del bene fa stare bene insieme"

Progetto Casa Amici del Trentino

Solidarietà Vigolana onlus

"fare del bene fa stare bene insieme"

Progetto Casa Amici del Trentino

Solidarietà Vigolana onlus

"fare del bene fa stare bene insieme"

Progetto Casa Amici del Trentino

Solidarietà Vigolana onlus

"fare del bene fa stare bene insieme"

Progetto Casa Amici del Trentino

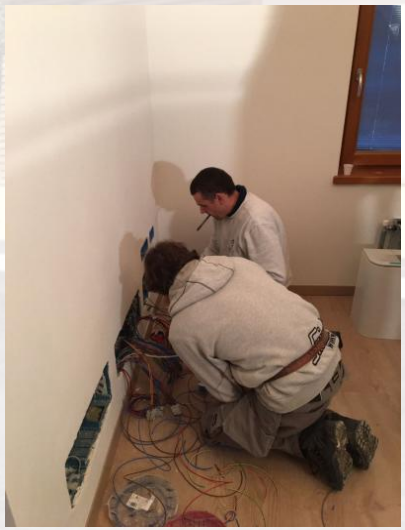

17 dicembre 2017 i lavori sono terminati

Solidarietà Vigolana onlus

"fare del bene fa stare bene insieme"

Progetto Casa Amici del Trentino

CARATTETERISTICHE E TIPOLOGIE MATERIALI

PARETI ESTERNE
PARETI STRUTTURALI A TELAIO IN LEGNO CON RIVESTIMENTO A DOGHE ORIZZONTALI IN LEGNO E A CAPPOTTO IN LANA MINERALE CON RASATURA AD INTONACHINO

COPERTURA A STRUTTURA IN LEGNO TINTA NATURALE, MANTO IN LAMIERA AGGRAFFATA TINTA TESTA DI MORO

LATTONERIE IN LAMIERA PREVERNICIATA TINTA TESTA DI MORO

SERRAMENTI IN LEGNO TINTA NATURALE

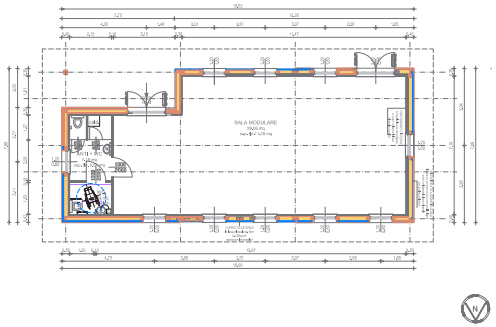

PIANTA PIANO TERRA
scala 1:100

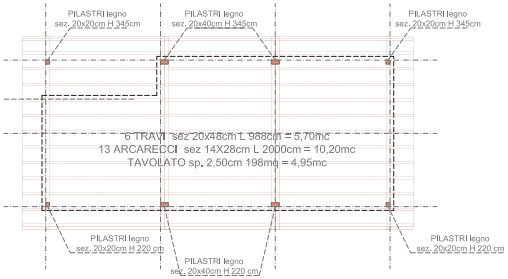

PIANTA STRUTTURA PIANO COPERTURA
scala 1:100

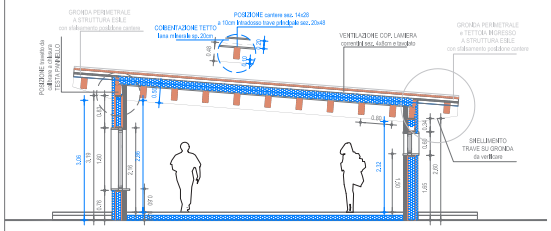

SEZIONE CENTRALE
scala 1:50

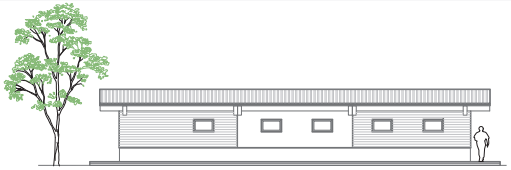

PROSPETTO NORD
scala 1:100

PROSPETTO SUD
scala 1:100

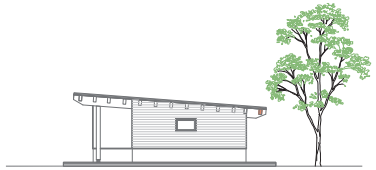

PROSPETTO EST
scala 1:100

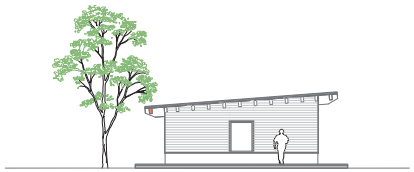

PROSPETTO OVEST
scala 1:100

COMUNE DI
CASELSANTANGELO SUL NERA
PROVINCIA DI MACERATA

REALIZZAZIONE STRUTTURA POLIVALENTE

STATO PROGETTO

elaborato: PIANTE PROSPETTI SEZIONE
tavola: 01

scala: 1:100
data: giugno 2017

agglornamenti e integrazioni
2
1 09-06-2017 Prima emissione

committenti
SOLIDARIETA' VIGOLANA onlus

PRO LOCO Revò

progettista delle opere
ORDINE DEGLI INGEGNERI DELLA PROV. DI TRENTO
dott. ing. PAOLO GIACOMELLI
ISCRIZIONE ALBO N° 2292

studio ing. PAOLO GIACOMELLI
Ing. paolo giacomelli
c.f. GCM PLA 72C06 L378I
p.i. 02270220227
cell 3294158990
Via Roma,27
38049 ALDENO DELLA VIGOLANA (TN)
tel. e fax 0461/862 [illegible]
e-mail ingpaologiac.info

Solidarietà Vigolana onlus

"fare del bene fa stare bene insieme"

Progetto Casa Amici del Trentino

24 marzo 2018

Inaugurazione della «*Casa Amici del Trentino*»

Solidarietà Vigolana onlus

"fare del bene fa stare bene insieme"

Progetto Casa Amici del Trentino

Progetto Casa Amici del Trentino

Solidarietà Vigolana onlus

"fare del bene fa stare bene insieme"

Le attività nella Casa Amici del Trentino

Solidarietà Vigolana onlus

"fare del bene fa stare bene insieme"

Progetto Casa Amici del Trentino

Qualche numero….

Circa 90 persone hanno lavorato tra Revò, Altopiano della Vigolana e Castelsantangelo sul Nera.
Oltre 350 giornate fra lavoro e viaggi.
Più di 36.000 km percorsi
90.000 euro circa il costo escluso la manodopera gratuita e parte dei materiali offerti da artigiani e aziende.

Grazie a tutti