



Solidarietà Vigolana onlus

“fare del bene fa stare bene insieme”

Progetto Casa Amici del Trentino

CARATTERISTICHE E TIPOLOGIE MATERIALI

PARETI ESTERNE
PARETI STRUTTURALI A TELAO IN LEGNO CON RIVESTIMENTO A DOGHE ORIZZONTALI IN LEGNO E A CAPPOTTO IN LANA MINERALE CON RASATURA AD INTONACHINO

COPERTURA A STRUTTURA IN LEGNO TINTA NATURALE. MANTO IN LAMIERA AGGRAFFATA TINTA TESTA DI MORO

LATTONERIE IN LAMIERA PREVERNICIATA TINTA TESTA DI MINORO

SERRAMENTI IN LEGNO TINTA NATURALE

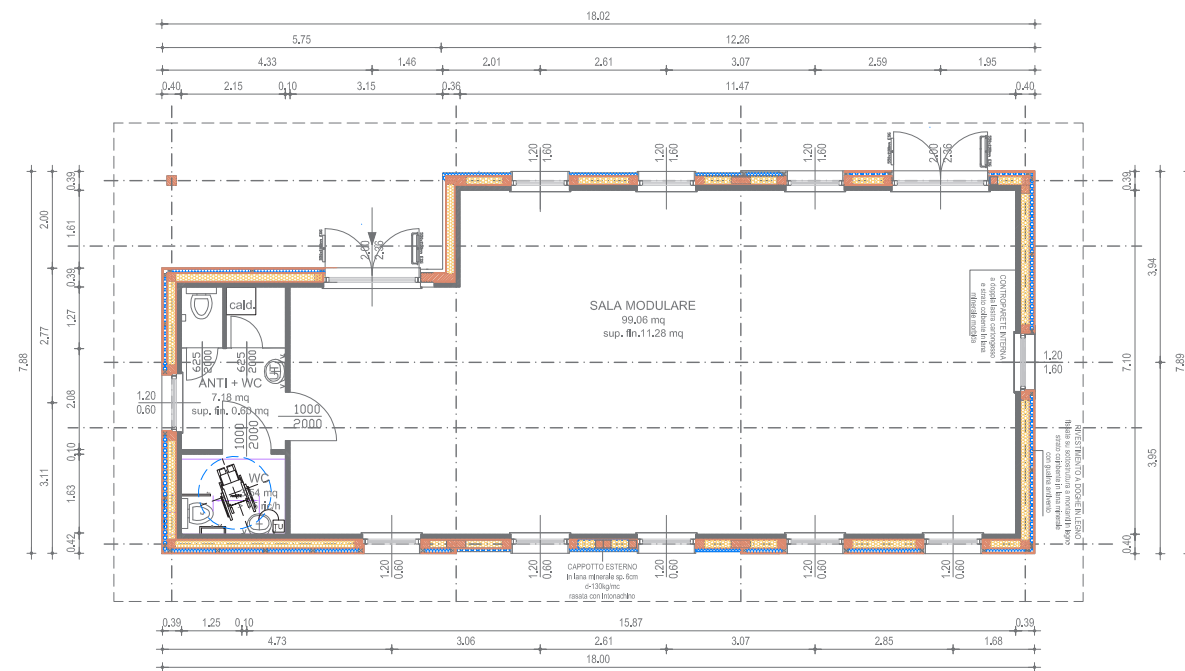

PIANTA PIANO TERRA
scala 1:100

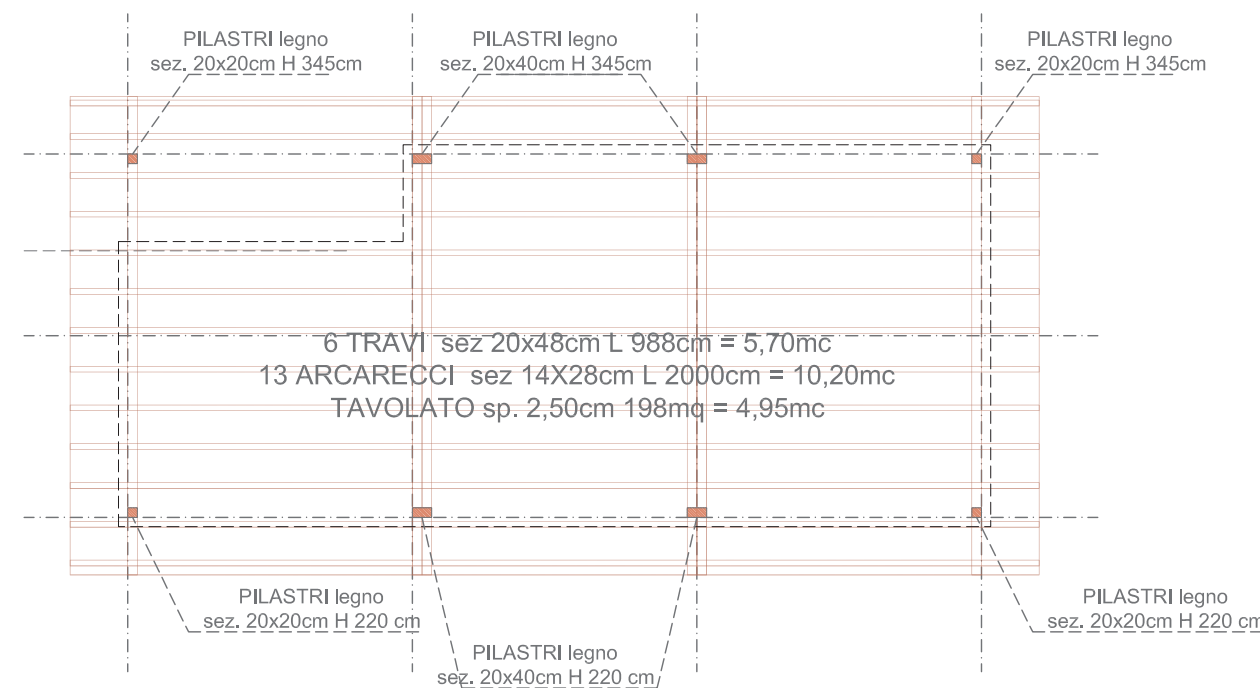

PIANTA STRUTTURA PIANO COPERTURA
scala 1:100

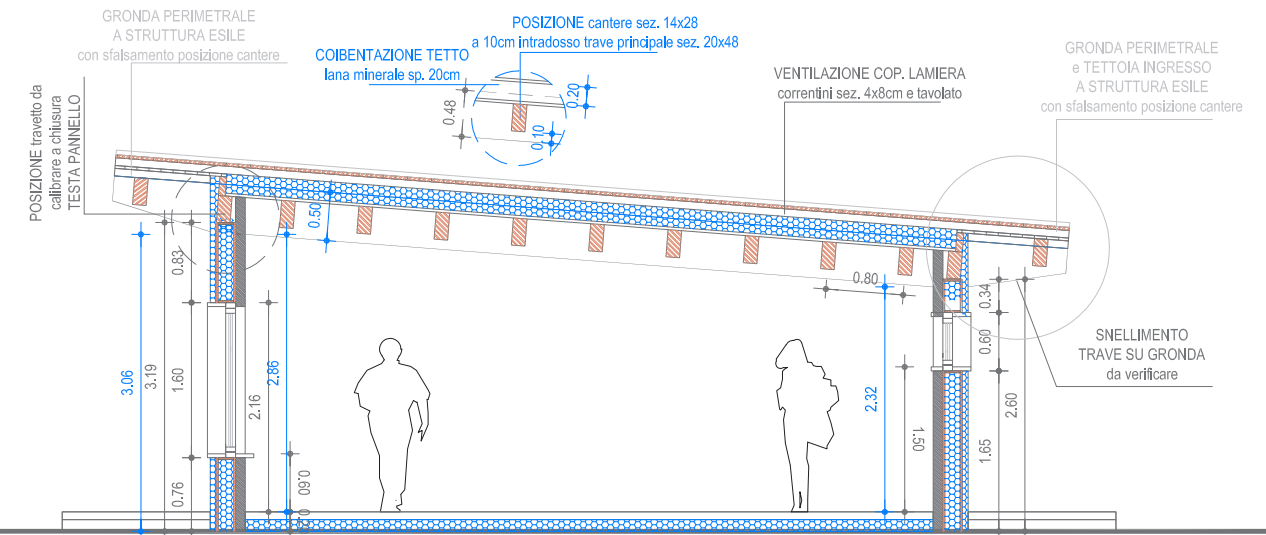

SEZIONE CENTRALE
scala 1:50

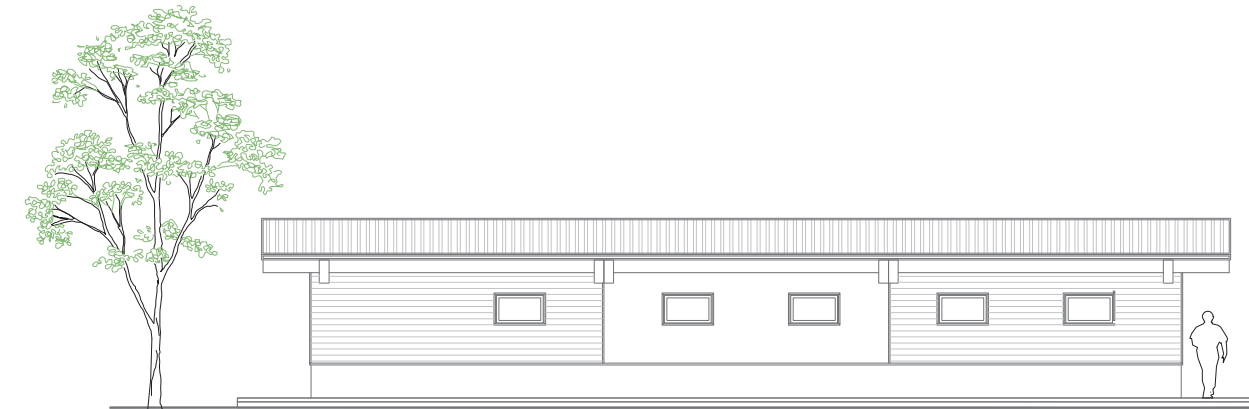

PROSPETTO NORD
scala 1:100

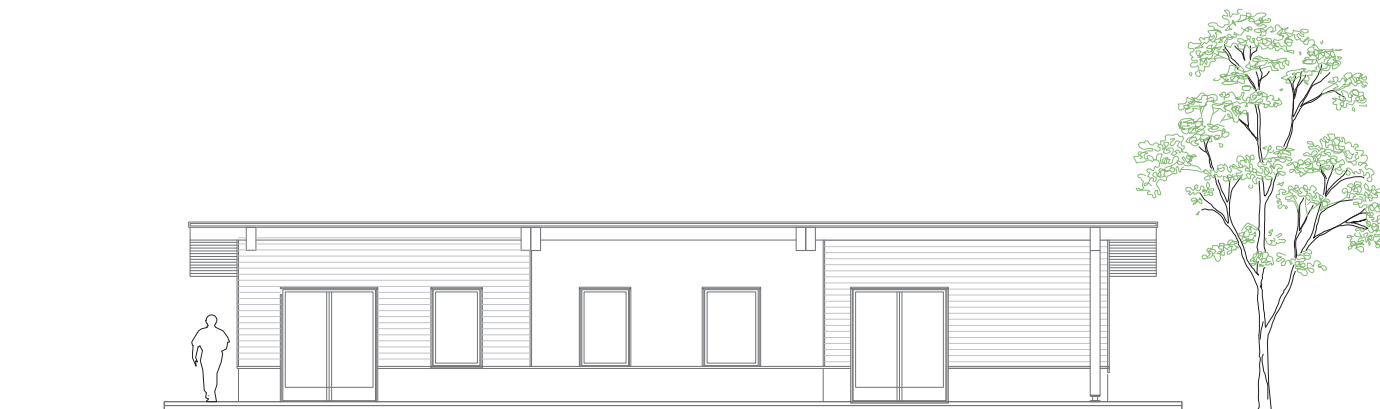

PROSPETTO SUD
scala 1:100

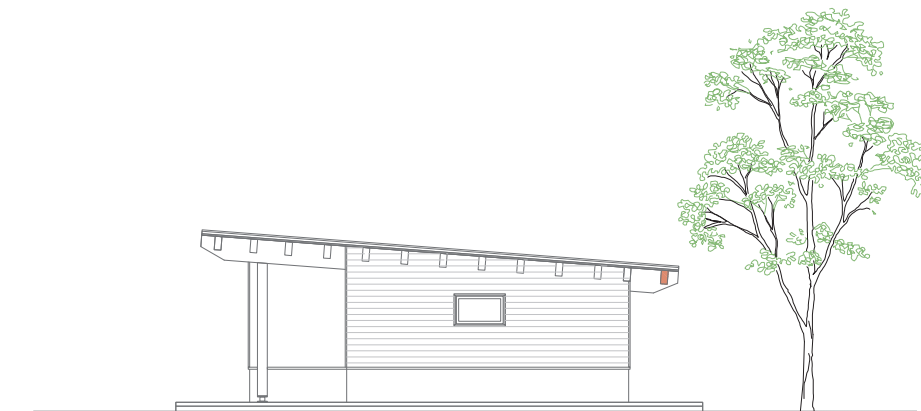

PROSPETTO EST
scala 1:100

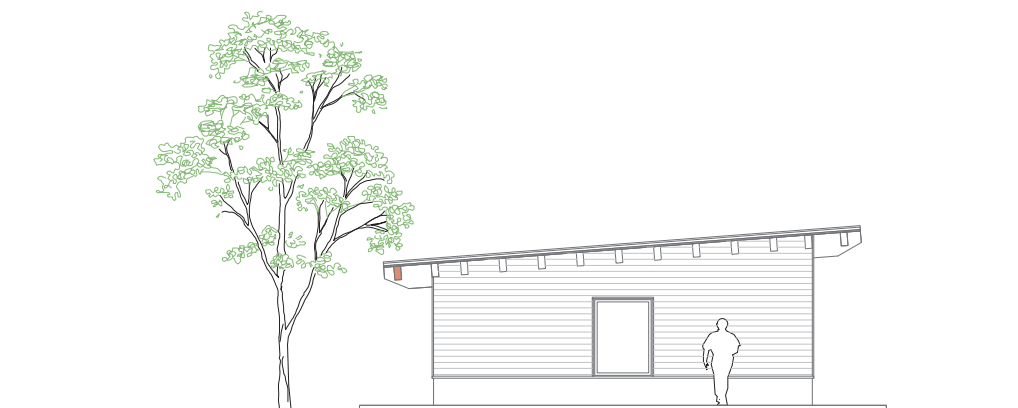

PROSPETTO OVEST
scala 1:100

ing. Paolo Giacomelli
via Roma, 27
35040 ACQUAFRANCO DELLA VIGOLANA (TN)
P.IVA 03401010461
tel. e fax 0462 844173
e-mail p.giacomelli@prolocovigolana.it

**COMUNE DI
CASELSANTANGELO SUL NERA
PROVINCIA DI MACERATA**

**REALIZZAZIONE STRUTTURA
POLIVALENTE**

STATO PROGETTO
elaborato PIANTE PROSPETTI SEZIONE tavola **01**

scala 1:100 data giugno 2017

aggiornamenti e integrazioni
2
1 09-06-2017 Prima emissione

committenti
SOLIDARIETA' VIGOLANA onlus

PRO LOCO Revò

progettista delle opere
ORDINE DEGLI INGEGNERI
DELLA PROV. DI TRENTO
dott. ing. PAOLO GIACOMELLI
ISCRIZIONE ALBO N° 2232